



# برنامج بناء أسرة جديدة



بِسْمِ اللَّهِ الرَّحْمَنِ الرَّحِيمِ



خادم الحرمين الشريفين  
الملك سلمان بن عبدالعزيز آل سعود

رؤية  
VISION 2030  
المملكة العربية السعودية  
KINGDOM OF SAUDI ARABIA



صاحب السمو الملكي الأمير  
محمد بن سلمان بن عبدالعزيز آل سعود  
ولي العهد نائب رئيس مجلس الوزراء

جمعية ابن باز  
للتنمية الأسرية



صاحب السمو الملكي الأمير  
فيصل بن بندر بن عبدالعزيز آل سعود  
أمير منطقة الرياض ورئيس مجلس الإدارة

## المحتويات

الصفحة	المحتوى	الصفحة	المحتوى
١٢	كيفية التسجيل في البرنامج	٤	مقدمة
١٣	مؤشرات قياس الأثر	٥	فكرة البرنامج
١٤	التزامات الجمعية تجاه الداعمين	٦	الشريحة المستهدفة
١٥	تكلفة البرنامج	٧	رؤية البرنامج
١٧	لماذا جمعية ابن باز تستحق دعمك	٨	رسالة البرنامج
١٨	إنجازات الجمعية	٩	أهداف البرنامج
١٩	صور لأنشطة الجمعية	١٠	خدمات برنامج بناء أسرة جديدة
٢٠	مطبوعات الجمعية	١١	مدة البرنامج

## مقدمة

إضافة إلى توفير مصّلحين للإصلاح بين الأزواج في الخلافات الحادة التي تعيق التواصل والتفاهم بينهم.

**وهذه** الخدمات عادة تقدمها الجمعية بشكل منفصل حسب احتياج المتقدمين، لكنها في كثير من الحالات يمكن تقديمها بشكل متكامل للأسر الناشئة، ولهذا جاءت الحاجة إلى برنامج بناء أسرة جديدة الذي يسعى لخدمة الشباب والفتيات بالسعي في تزويجهم والتوفيق بينهم وإعانتهم مادياً وتأهيلهم على الحياة الزوجية والأسرية وتقديم الإرشاد لهم فيما يعترضهم من مشكلات زوجية أو أسرية والإصلاح بينهم عند انفصالهم أو تعذر التواصل بينهم.

**العلاقة** الزوجية أهم العلاقات الاجتماعية، حيث أنها السبب في نشوء بقية العلاقات مثل العلاقة الوالدية وعلاقة الإخوة وعلاقة الأقارب، فالزواج سبب في الاجتماع ونشوء الأسرة وتماسك المجتمع وسيادة القيم والأخلاق وانتشار الخير والصلاح في المجتمع. **ووعياً** بأهمية الزواج والأسرة نشأت جمعية ابن باز للتنمية الأسرية لتقدم من الخدمات ما يساعد الشباب على الزواج ويساهم في نشوء أسر جديدة ويحقق لها الاستقرار، وتشمل هذه الخدمات التوفيق بين الراغبين في الزواج، وإعانة الزواج، وتأهيل المقبلين عليه للحياة الزوجية والأسرية، وتوفير مستشارين متخصصين يرشدون الباحثين عن المشورة في الحياة الزوجية والأسرية ويوجهونهم نحو الحلول المناسبة للمشكلات الزوجية والأسرية.



## فكرة البرنامج

تقوم فكرة البرنامج على تقديم خدمات الجمعية بشكل متكامل للمستفيدين لتحقيق أكبر أثر ممكن في بناء أسر جديدة مستقرة، ابتداء بالتوفيق بينهم ثم إعانتهم مادياً على الزواج ثم تأهيلهم على مهارات الحياة الزوجية ثم متابعتهم بتقديم الاستشارات اللازمة لاستقرار حياتهم الأسرية وأخيراً التدخل بالإصلاح فيما بينهم في حال حدوث خلافات تعيق التواصل فيما بينهم.

## الشريحة المستهدفة

يستهدف هذا البرنامج المتقدمين على الجمعية للاستفادة من برنامج التوفيق بين الراغبين في الزواج أو برنامج إعانة الزواج، حيث تقدم لهم خدمات الجمعية بشكل متكامل وبما يساهم في نشوء أسر جديدة مؤهلة على الحياة الزوجية وقادرة على القيام بمهامها الأسرية بكفاءة.

## رؤية البرنامج

المساهمة في دعم الشباب على الزواج وبناء أسر جديدة أكثر وعياً ومهارة في الحياة الزوجية والأسرية وبما يحقق الاستقرار ويمكن من مواجهة المشكلات والمحافظة على العلاقات الزوجية والأسرية.





## رسالة لبرنا مج

تقديم خدمات الجمعية بطريقة تكاملية لتحقيق أكبر أثر ممكن على الأسر الناشئة، ابتداء بإعانة الزواج ثم التأهيل عليه وتقديم الاستشارات اللازمة للزوجين والاصلاح بينهم في حالات الانفصال وتعذر التواصل بينهم.

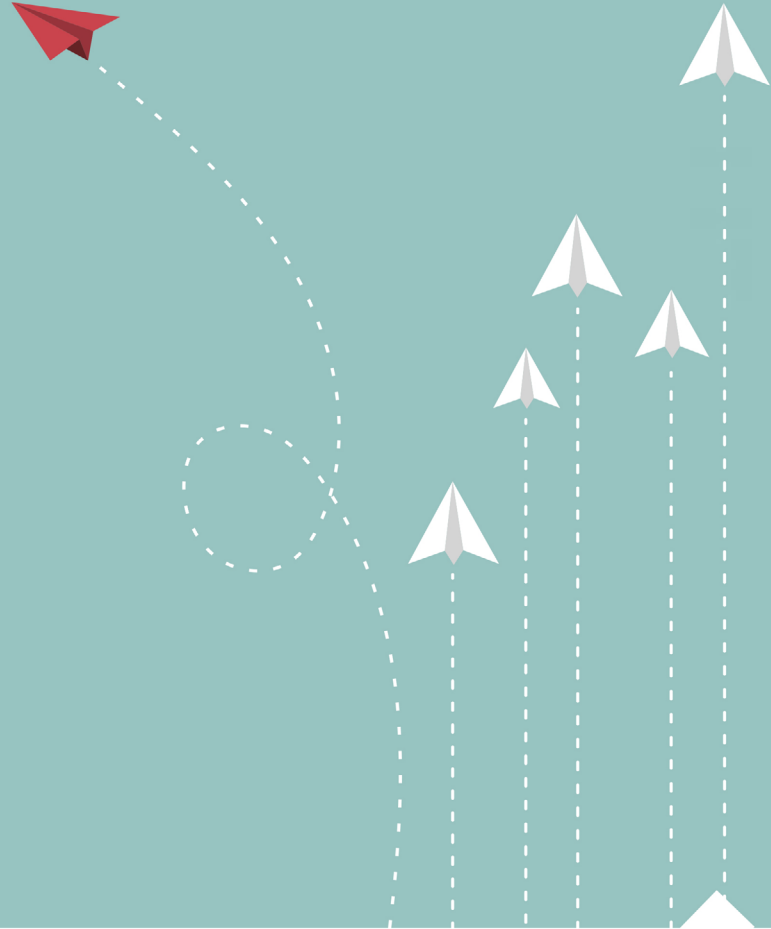

## أهداف البرنامج

٤

الإصلاح بين الزوجين في حالات الانفصال وفقدان القدرة على التواصل

٣

إرشاد كل من الزوج والزوجة حول طبيعة المشكلات الزوجية وكيفية التعامل معها

٢

تأهيل كل من الشاب والفتاة على المهارات اللازمة لاستقرار الحياة الزوجية

١

تقديم إعانة مادية لمساعدة الشباب غير القادر ماديا على الزواج

# خدمات برنامج بناء أسرة جديدة

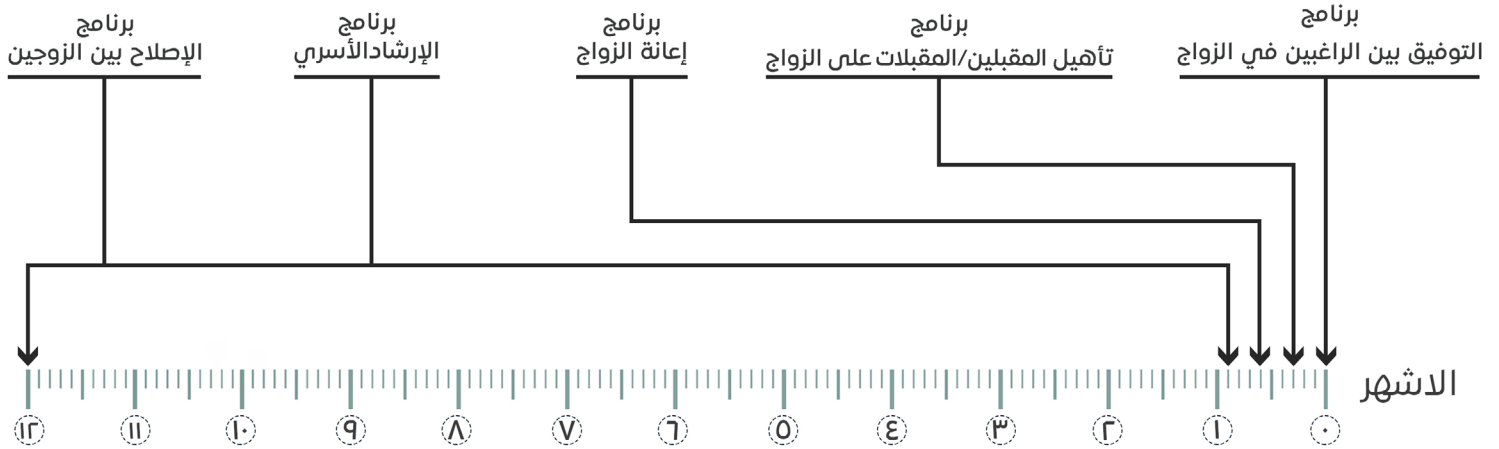

## مدة البرنامج

سنة واحدة منذ الزواج على أن لا تتجاوز  
الفترة بين أول خدمة مقدمة والزواج  
ثلاثة أشهر.



## كيفية التسجيل في البرنامج



عندما يتقدم الشاب المحتاج للحصول على إعانة الزواج يدرس طلبه للتحقق من انطباق شروط إعانة الزواج عليه، وفي حال كان مستحقاً للإعانة يسجل في دورة تأهيل المقبلين على الزواج ويطلب منه توجيه زوجته للتسجيل في دورة تأهيل المقبلات على الزواج، ثم يُزود كل منهما برقم تواصل للحصول على الاستشارة اللازمة في أي أمر يطرأ ويسبب إشكالاً بين الزوجين، وفي الحالات التي يتطور فيها هذا الإشكال محدثاً قطيعة وعدم قدرة على التواصل يتدخل قسم الإصلاح في الجمعية ساعياً للجمع بينهما وإزالة مسببات الخلاف والانفصال وإعادة العلاقة الزوجية إلى وضعها الطبيعي.

## مؤشرات قياس الأثر

١. عدد المستفيدين من البرنامج.
٢. عدد المستفيدين من إعانة الزواج.
٣. عدد المستفيدين من دورة المقبلين على الزواج.
٤. عدد المستفيدات من دورة المقبلات على الزواج.
٥. عدد الاستشارات الزوجية والأسرية.
٦. عدد حالات الصلح.
٧. متوسط التحسن في مقياس التأهل للحياة الزوجية.

## التزامات الجمعية تجاه الداعمين والرعاة

١. خطاب شكر وتقدير:

أ- للدعم الذي يتكفل بالبرنامج كاملاً من رئيس مجلس الإدارة صاحب السمو الملكي الأمير فيصل بن بندر.

ب- للدعم الذي يزيد على ٥٠,٠٠٠ ريال من نائب مجلس إدارة الجمعية.

ج- للدعم الذي يقل عن ٥٠,٠٠٠ ريال من الأمين العام للجمعية.

٢. تسجيل الداعم ضمن رعاة البرنامج في كل من:

أ- لوحة الرعاة في مقر الجمعية.

ب- إعلانات البرنامج في الصحف المحلية أو موقع الجمعية ورسائل الجوال للدعم الذي يزيد على ٥٠,٠٠٠ ريال.

٣. تقديم درع تكريمي للداعم الذي يبلغ دعمه ٥٠,٠٠٠ ريال فما فوق.

٤. تزويد الداعم بتقارير البرنامج الربعية والنصفية والسنوية.

٥. يمكن التفاوض مع الراغب برعاية البرنامج بالكامل على المميزات التي يرغبها الراعي.

## تكلفة البرنامج

تبلغ تكلفة الخدمات المقدمة من الجمعية لنشوء أسرة جديدة خمسة عشر ألف ريالاً  
١. إعانة الزواج بمبلغ عشرة آلاف ريال،

٢. تأهيل الزوجين على الحياة الزوجية بمبلغ ألفين ألف ريال،

٣. مستشار لمتابعة الأسر وتقديم الاستشارات اللازمة لهم والعمل على الإصلاح بينهم  
في حال وجود خلاف، وذلك لمدة سنة براتب شهري ٥٠٠٠ ريال لمدة أربع ساعات يومياً  
لثلاثة أيام في الأسبوع، أي ما مجموعه ٦٠٠٠ ريال.

٤. المجموع الكلي للأسرة الواحدة هو ١٢٦٠٠ ريال .

ويمكن للداعم الاختيار بين خيارات عدة للدعم، هي:

١. خيار ٢٠ أسرة جديدة، والتكلفة الإجمالية لهم ٢٥٢٠٠٠ ريال.

٢. خيار ٥٠ أسرة جديدة، والتكلفة الإجمالية لهم ٦٣٠٠٠٠ ريال.

٣. خيار ١٠٠ أسرة جديدة، والتكلفة الإجمالية لهم ١٢٦٠٠٠٠ ريال.

**ملحوظة:** تتم تغطية العدد المطلوب دعمه في الخيارين الأول والثاني في مدة لا تتجاوز  
الاسبوعين من تحويل الدعم لحساب الجمعية، وفي الخيار الثالث تتم تغطية نصفهم في  
مدة لا تتجاوز الاسبوعين والنصف الآخر في مدة لا تتجاوز الشهر.



## جدول خيارات الدعم

التكلفة الشهرية			البيان	م
١٠٠ أسرة	٥٠ أسرة	٢٠ أسرة	عدد الأسر المدعومة	١
١.٠٠٠.٠٠٠	٥٠٠.٠٠٠	٢٠٠.٠٠٠	إعانة الزواج	٢
٢٠٠.٠٠٠	١٠٠.٠٠٠	٤٠.٠٠٠	دور المقبلين/المقبلات على الزواج	٣
٦٠.٠٠٠	٣٠.٠٠٠	١٢.٠٠٠	المتابعة وتقديم الاستشارة اللازمة	٤
١.٢٦٠.٠٠٠	٦٣٠.٠٠٠	٢٥٢.٠٠٠	المجموع	

## لماذا جمعية ابن باز تستحق دعمكم

١. تأسست الجمعية برغبة من خادم الحرمين الشريفين الملك سلمان بن عبدالعزيز.
٢. وضع بذرتها وأشرف عليها في بداياتها سماحة الشيخ ابن باز رحمه الله.
٣. الجمعية يشرف عليها صاحب السمو الملكي أمير منطقة الرياض (رئيس مجلس الإدارة).
٤. يضم مجلس إدارة الجمعية مفتي المملكة وعدد من المشايخ والمسؤولين.
٥. أول كيان مؤسسي في التنمية الأسرية على مستوى المملكة.
٦. خلال العقدين الماضيين قدمت الجمعية خدماتها لما يقرب من ١٧٦٢٩ مستفيد من إعانات الزواج و ٢٠٧٠ مستفيد من التوفيق بين الراغبين في الزواج و ٦٣٧٠٢ مستفيد من الدورات التدريبية وما يزيد على ٧٧٣٥٢ مستفيد من الاستشارات الأسرية.
٧. كانت الجمعية ولا زالت دار خبرة لجأت إليها واستفادت منها جمعيات ومراكز التنمية الأسرية في المملكة.
٨. كانت تجربة الجمعية المنطلق الذي اعتمدت عليه وزارة العمل والتنمية الاجتماعية في تبني جمعيات التنمية الأسرية ومراكزها وتعميمها على مستوى المملكة والعمل على وضع الأنظمة واللوائح المنظمة لها.
٩. الجمعية تقدم خدمات متنوعة ومتكاملة في مجال التنمية الأسرية، حيث تشمل إعانة زواج، وسعي للتوفيق بين الراغبين في الزواج، وتدريب للمقبلين على الزواج في المهارات الزوجية والأسرية، وإرشاد لأفراد الأسرة عند تعرضهم لمشكلات زوجية أو أسرية، وإصلاح بينهم عند حدوث انفصال أو تفكك يمنع من تواصلهم وتفاهمهم المباشر.
١٠. تخدم الجمعية شرائح الأسرة المتعددة من أطفال وشباب وفتيات ونساء ورجال وكبار سن.
١١. تعمل الجمعية على أن يكون عملها وفق معايير العمل الاجتماعي الشرعية والنظامية والعلمية والمهنية.

# إنجازات الجمعية

٢٠٢٠ - ١٩٩٩



## الإصلاح الأسري

٢٠٢٠ - ٢٠٠٣	الفترة	■
٩,٠٣٨	المستفيدون	■
٤,٥١٩	الحالات	■

## الاستشارات الأسرية



٢٠٢٠ - ١٩٩٩	الفترة	■
٩٣,٥٧٨	المستفيدين	■
١٤٩,٧٢٦	الإستشارات	■



## التدريب الأسري

٢٠٢٠ - ٢٠٠٣	الفترة	■
٢٨٦	الدورات	■
٦٥,٥٦٠	المتدربين	■

## إعانة الزواج



٢٠٢٠ - ١٩٩٩	الفترة	■
١٨,٤٤٧	المستفيدين	■
١٨٤,٤٧٠,٠٠٠	المبلغ	■

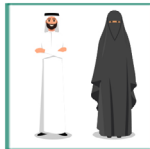

## التوفيق بين الراغبين في الزواج

٢٠٢٠ - ٢٠٠٥	الفترة	■
٧.١٩٧	المتقدمين	■
٢,٧٦٤	المستفيدين	■

## التبرعات

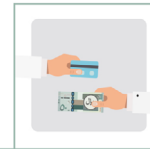

٢٠٢٠ - ١٩٩٩	الفترة	■
١٧٥,٦٤٣,٢٠٢	الزكاة	■
٩٩,٣١٨,٥٥٠	الصدقة	■
٣٢,١٣٥,١١٩	الوقف	■



## صور لأنشطة الجمعية



• اللجنة التنفيذية



• مجلس إدارة الجمعية



• دورة أسرية



• دورة المقبلين على الزواج

# مطبوعات الجمعية



برنامج المرشد للشباب



برنامج المرشدة للفتيات



برنامج التوفيق بين الراغبين في الزواج



برنامج الإصلاح بين الزوجين



الخطة التشغيلية



الخطة الإستراتيجية



# جمعية ابن باز للتنمية الأسرية



الصدقة SA 648 0000 289 608 010 000 166  
الزكاة SA 828 0000 289 608 010 000 133  
الوقف SA 618 0000 289 608 010 000 026

+966 11 22 9 3333 هاتف  
+966 11 22 9 8888 فاكس

www.alzwaj.sa

info@alzwaj.sa

الرياض - طريق التخصصي - حي المحمدية  
ص.ب : 220404 الرمز البريدي : 11311

@alzwajorg