



ال خطة التشغيلية

جمعية ابن باز للتنمية الأسرية

للعام

٢٠٢٢ م



بِسْمِ اللَّهِ الرَّحْمَنِ الرَّحِيمِ



خادم الحرمين الشريفين
الملك سلمان بن عبدالعزيز آل سعود

رؤية
VISION 2030
المملكة العربية السعودية
KINGDOM OF SAUDI ARABIA

جمعية ابن باز
للتنمية الأسرية



صاحب السمو الملكي الأمير
فيصل بن بندر بن عبدالعزيز آل سعود
أمير منطقة الرياض ورئيس مجلس الإدارة



صاحب السمو الملكي الأمير
محمد بن سلمان بن عبدالعزيز آل سعود
ولي العهد نائب رئيس مجلس الوزراء

الفهرس



الصفحة	المحتوى	الصفحة	المحتوى
١٢	٣- قسم الاستشارات الأسرية	٥	أهداف جمعية ابن باز للتنمية الأسرية
١٣	٤- قسم الإصلاآ الأسري	٦	الهيكل الإداري للجمعية
١٤	٥- قسم التدريب الأسري	٧	الآطة التشغيلية لعام ٢٠٢٢م
١٥	إدارة الآدماء المشتركة	٨	إدارة الآدماء الاجتماعية
٢١	إنجازات الجمعية	١٠	١- قسم إعانة الزواج
		١١	٢- قسم التوفيق بين الراغبين في الزواج

جمعية ابن باز للتنمية الأسرية



أهداف جمعية ابن باز للتنمية الأسرية

١. تيسير الزواج للشباب ودعمهم مالياً.
٢. مساعدة الراغبين في الزواج في البحث عن الشريك المناسب.
٣. تقديم الاستشارات النفسية والزوجية والأسرية للمستترشدين.
٤. الإصلاح في الخلافات الزوجية والأسرية.
٥. إكساب المقبلين على الزواج وأفراد الأسرة المهارات اللازمة لحياة زوجية وأسرية مستقرة.
٦. زيادة الوعي العلمي والمهني في المجتمع في مجال التنمية الأسرية.

الهيكل الإداري للجمعية

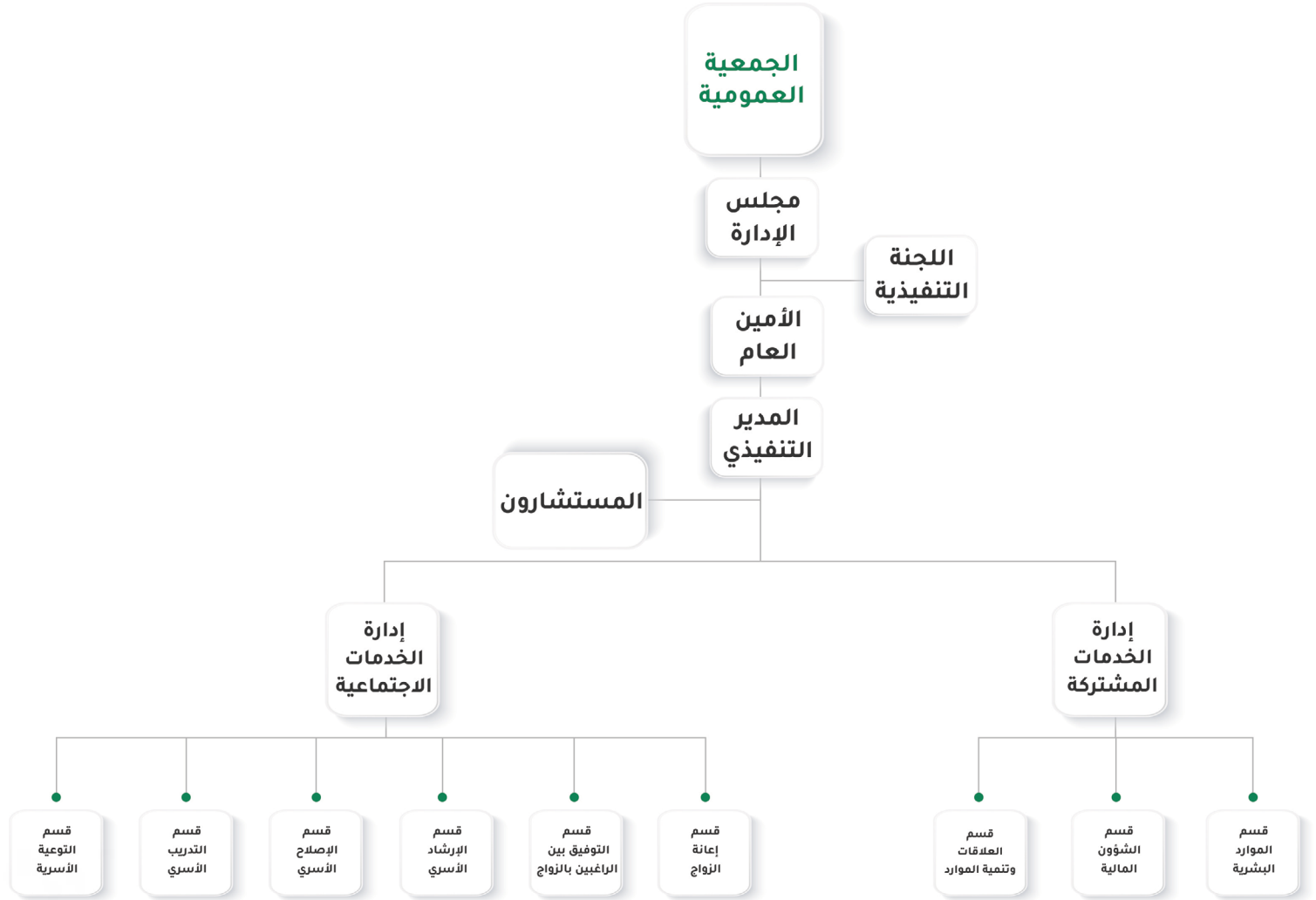

ال خطة التشغيلية

لعام 2022م

الخدمات
المشتركة



الخدمات
الاجتماعية



إدارة الخدمات الاجتماعية .

تعد إدارة الخدمات الاجتماعية الإدارة الرئيسة في الجمعية لأنها الإدارة المختصة بالعمل على تحقيق أهداف الجمعية، والإدارات الأخرى تعد إدارات مساعدة لها لأن دورها مساند لهذه الإدارة. وإدارة الخدمات الاجتماعية تتكون من ستة أقسام، وتتنوع أهداف الجمعية عليها، والأقسام هي:

١. قسم إعانة الزواج.

٢. قسم التوفيق بين الراغبين في الزواج.

٣. قسم الإرشاد الأسري.

٤. قسم الإصلاح الأسري.

٥. قسم التدريب الأسري.

٦. قسم التوعية الأسرية.



إدارة
الخدمات
الاجتماعية



قسم
التوعية
الأسرية

قسم
التدريب
الأسري

قسم
الإصلاح
الأسري

قسم
الإرشاد
الأسري

قسم
التوفيق بين
الراغبين بالزواج

قسم
إعانة
الزواج

الخطة التشغيلية لقسم إعانة الزواج:

الجدول الزمني والمتابعة العام ٢٠٢٢ م												النوع	مستهدف ٪١٢٠	خط الأساس	الوسائل (الخطوات التنفيذية)	م	الأهداف الاستراتيجية	م
١٢	١١	١٠	٩	٨	٧	٦	٥	٤	٣	٢	١							
												مخطط	٣٠٠	جديد	برنامج يسر	١	التوعية بتمسير الزواج	١
												فعلي	مستفيد					
												مخطط	٦٥٤	٦٥٤	برنامج اعانة الزواج	٢	تقديم إعانة الزواج للشباب	٢
												فعلي	مستفيد					
												مخطط	الإنجاز	جديد	إصدار كتيب دليل إجراءات العمل إعانة الزواج	٣		
												فعلي	الكامل					

الخطة التشغيلية لقسم التوفيق بين الراغبين في الزواج:

الجدول الزمني والمتابعة العام ٢٠٢٢م												النوع	مستهدف ٪١٢٠	خط الأساس	الوسائل (الخطوات التنفيذية)	م	الأهداف الاستراتيجية	م
١٢	١١	١٠	٩	٨	٧	٦	٥	٤	٣	٢	١							
												مخطط	الإنجاز	جديد	اعداد كتيب توعوي عن اختيار الشريك	١	التوعية والتوجيه في مجال التوفيق بين الراغبين في الزواج	١
												فعلي	الكامل					
												مخطط	الإنجاز	جديد	اعداد مجموعة رسائل وتغريدات في مجال اختيار الزوجة او الزوج لبتها في وسائل التواصل الاجتماعي	٢		
												مخطط	٤٠٨	٣٤٠	برنامج التوفيق بين الراغبين في الزواج	٣	تقديم خدمة التوفيق بين الراغبين في الزواج	٢
												فعلي	مستفيد	مستفيد				
												مخطط	الإنجاز	جديد	إصدار كتيب دليل إجراءات العمل لخدمة التوفيق بين الراغبين في الزواج	٤		
												فعلي	الكامل					

الخطة التشغيلية لقسم الاستشارات الأسرية:

الجدول الزمني والمتابعة العام ٢٠٢٢ م												النوع	مستهدف ٪١٢٠	خط الأساس	الوسائل (الخطوات التنفيذية)	م	الأهداف الاستراتيجية	م
١٢	١١	١٠	٩	٨	٧	٦	٥	٤	٣	٢	١							
												مخطط فعلي	الإنتاج الكامل	جديد	بناء ميثاق العلاقة الزوجية	٨	العمل على بناء علاقات زوجية واضحة ومتجانسة ومتوافقة	١
												مخطط فعلي	٥٠ عاقد	جديد	برنامج تعاوني مع عاقدتي الانسحة	٩		
												مخطط فعلي	١٥٠ مستفيد	جديد	البرنامج التثقيفي لأولياء امور المقبلات على الزواج	١٠		
												مخطط فعلي	الإنتاج الكامل	جديد	إصدار كتيب دليل إجراءات العمل لخدمة الاستشارات الأسرية	١١	تقديم الاستشارات الأسرية	٢
												مخطط فعلي	١٢٤٢٢ استشارة	١٠٣٥٢ استشارة	برنامج الاستشارات الأسرية	١٢		
												مخطط فعلي	٪١٥	جديد	برنامج المرشد الأسري للأزواج	١٣		
												مخطط فعلي	٪٤٥	جديد	برنامج المرشدة الاسرية للزوجات	١٤		
												مخطط فعلي	٪١٠	جديد	برنامج المرشد للشباب	١٥		
												مخطط فعلي	٪١٠	جديد	برنامج المرشدة للفتيات	١٦		
												مخطط فعلي	٪١٠	جديد	برنامج المرشد للآباء	١٧		
												مخطط فعلي	٪١٠	جديد	برنامج المرشد للأمهات	١٨		

الخطة التشغيلية لقسم الإصلاح الأسري:

م	الأهداف الاستراتيجية	م	الوسائل (الخطوات التنفيذية)	خط الأساس	مستهدف ٪١٢٠	الجدول الزمني والمتابعة العام ٢٠٢٢ م																		
						النوع	١	٢	٣	٤	٥	٦	٧	٨	٩	١٠	١١	١٢						
١	تقديم خدمة الإصلاح الأسري	١	برنامج الإصلاح الأسري	مستفيد	١٣١٠	مخطط																		
		٢	برنامج الاصلاح بين الزوجين	جديد	٪٧٠	مخطط																		
		٣	إصدار كتيب دليل إجراءات العمل لخدمة الإصلاح	جديد	الإنجاز الكامل	مخطط																		
٢	العمل على ان يكون قرار الطلاق صائباً وما ينتج عنه واضحاً وملتزماً به	٤	بناء ميثاق الطلاق بين الزوجين	جديد	الإنجاز الكامل	مخطط																		
		٥	برنامج الحضانه التشاركية	جديد	١٠٠ مستفيد	مخطط																		
		٦	برنامج الحضانه الحقوقية	جديد	١٠٠ مستفيد	مخطط																		
		٧	برنامج الزيارة الامنة	جديد	١٠٠ مستفيد	مخطط																		
							مخطط																	

الخطة التشغيلية لقسم التدريب الأسري:

م	الأهداف الاستراتيجية	م	الوسائل (الخطوات التنفيذية)	خط الأساس	مستهدف ٪١٢٠	النوع	الجدول الزمني والمتابعة العام ٢٠٢٢ م																			
							١	٢	٣	٤	٥	٦	٧	٨	٩	١٠	١١	١٢								
١	تدريب افراد المجتمع على المهارات النفسية والزوجية والاسرية	١	دورة تأهيل المقبلين على الزواج	متدرب	٧٥٣	مخطط																				
				متدرب			فعلي																			
		٢	دورة التربية الوالدية في الأسر المنفصلة	جديد	دورة واحدة	مخطط																				
				جديد	واحدة	فعلي																				
		٣	دورة مهارات حل المشكلات الأسرية	جديد	دورة واحدة	مخطط																				
				جديد	واحدة	فعلي																				
		٤	دورة بناء القيم والمفاهيم الأساسية لدى الأطفال	جديد	دورة واحدة	مخطط																				
				جديد	واحدة	فعلي																				
		٥	دورة مهددات الحياة الزوجية	جديد	دورة واحدة	مخطط																				
				جديد	واحدة	فعلي																				
		٦	دورة المؤشرات الأولية للتعرف على متعاطي المخدرات والمؤثرات العقلية وكيفية التعامل معه	جديد	دورة واحدة	مخطط																				
				جديد	واحدة	فعلي																				
		٧	دورة مهارات التعامل مع كبار السن	جديد	دورة واحدة	مخطط																				
		جديد	واحدة	فعلي																						
٨	دورة إدارة ميزانية الأسرة	جديد	دورة واحدة	مخطط																						
		جديد	واحدة	فعلي																						
٩	دورة حماية الأطفال من أخطار التقنية ووسائل التواصل الاجتماعي	جديد	دورة واحدة	مخطط																						
		جديد	واحدة	فعلي																						
١٠	دورة كيف تختار شريك حياتك	جديد	دورة واحدة	مخطط																						
		جديد	واحدة	فعلي																						
١١	دورة مهارات التعامل مع الأطفال	جديد	دورة واحدة	مخطط																						
		جديد	واحدة	فعلي																						
١٢	دورة التواصل الفعال في الأسرة	جديد	دورة واحدة	مخطط																						
		جديد	واحدة	فعلي																						
١٣	دورة مهارات الحياة الزوجية	جديد	دورة واحدة	مخطط																						
		جديد	واحدة	فعلي																						



إدارة الخدمات المشتركة .

وهي الإدارة المختصة بالحوكمة الإدارية والمالية للجمعية، والمسؤولة عن تكوين الصورة الذهنية للجمعية واستقطاب التبرعات واستثمار وتنمية موارد الجمعية المالية، وتحديدًا تهدف إلى:

1. تحديد احتياجات الجمعية من الموظفين.
2. استقطاب الكفاءات للعمل في الجمعية.
3. تنظيم العلاقة التعاقدية بين الجمعية وموظفيها.
4. تقييم الأداء الوظيفي للموظفين.
5. رفع كفاءة موظفي الجمعية.
6. إدارة الحسابات المالية للجمعية.
7. مراجعة القرارات والاعتمادات المالية والتأكد من مطابقتها للأنظمة.
8. إعداد الموازنة التقديرية قبل نهاية السنة المالية.
9. العمل مع المراجع القانوني على الإعداد النهائي للتقرير المالي (الميزانية الختامية للسنة المالية).

١٠. التغطية الإعلامية لأنشطة وخدمات الجمعية.
١١. تفعيل وسائل التواصل مع المجتمع بمؤسساته وأفراده.
١٢. القيام على الفعاليات والأنشطة العامة التي تنفذها الجمعية.
١٣. بناء صورة ذهنية للجمعية في المجتمع تتناسب مع ما تقدمه من خدمات.
١٤. تطوير البيئة الاجتماعية للعمل وتنمية الولاء لدى الموظف.
١٥. تنمية واستثمار الأصول والموارد المالية للجمعية.
١٦. تنظيم وتطوير وسائل وآليات تلقي وجمع التبرعات.
١٧. تسويق المبادرات والبرامج والمشروعات على الجهات المانحة ورجال الأعمال المانحين.
١٨. تطوير علاقة الجمعية بداعميها من جهات ورجال أعمال وأفراد.

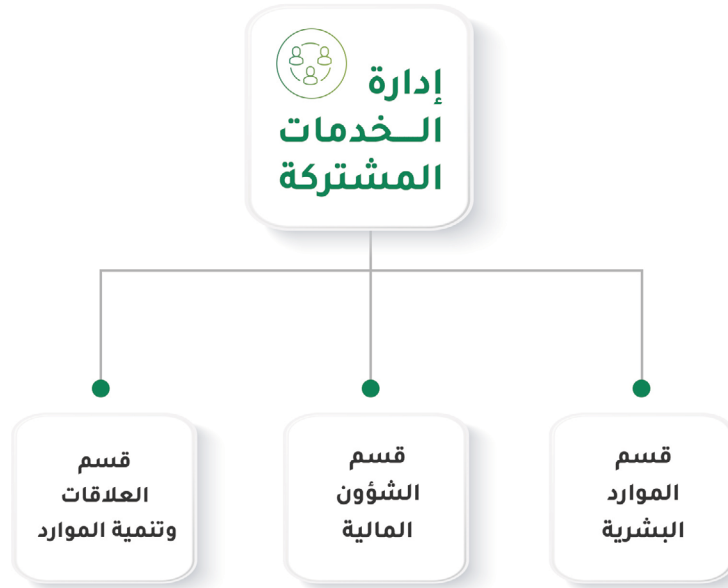

الخطة التشغيلية لإدارة الخدمات المشتركة لعام ٢٠٢٢م:

م	الأهداف الاستراتيجية	م	الوسائل (الخطوات التنفيذية)	خط الأساس	مستهدف ٪١٢٠	الجدول الزمني والمتابعة العام ٢٠٢٢م																
						النوع	١	٢	٣	٤	٥	٦	٧	٨	٩	١٠	١١	١٢				
٥	تبني آليات واضحة للحصول على ثقة ودعم الداعمين	٨	حصر اليات الحصول على الدعم	جديد	الإنجاز الكامل	مخطط																
		٩	اعتماد وتطوير اليات مناسبة للجمعية والداعمين	جديد	الإنجاز الكامل	مخطط																
٦	رفع كفاءة الموظفين	١٠	برنامج تأهيل الموظفين	٢٠	٤٠	مخطط																
		١١	بطاقة الإنجاز للمتعاونين	١	١٢	مخطط																
٧	تنفيذ التطوع في الجمعية	١٢	بناء فرص التطوع واستقطاب المتطوعين	٩	١١	مخطط																
		١٣	تنفيذ التواصل الداخلي (الإيهيلات - واتساب - مكان للاقتراحات)	٪٧٠	٪١٠٠	مخطط																
٨	تعزيز تواصل الموظفين بأنشطة الجمعية	١٤	تعميم أخبار الجمعية الداخلية والخارجية على الموظفين	٪٧٠	٪١٠٠	مخطط																
		١٥	العمل على تطبيق متطلبات الحوكمة	٪٤٢	٪١٠٠	مخطط																
٩	المبادرة في تطبيق متطلبات وزارة العمل والتنمية الاجتماعية في حوكمة الجمعيات																					

إنجازات الجمعية

٢٠٢١ - ١٩٩٩



التوفيق بين
الراغبين
في الزواج

الفترة	٢٠٢١ - ٢٠٠٥
المتقدمين	٧,٤٠٩
المستفيدين	٣,١٠٤

الاستشارات
الأسرية



الفترة	٢٠٢١ - ١٩٩٩
المستفيدين	١٠٠,١٨٦
الإستشارات	١٦٠,٢٩٨



الإصلاح
الأسري

الفترة	٢٠٢١ - ٢٠٠٣
المستفيدين	١٠,٣٤٨
الحالات	٥,١٧٤

إعانة
الزواج



الفترة	٢٠٢١ - ١٩٩٩
المستفيدين	١٩,١٠١
المبلغ	١٩١,٠١٠,٠٠٠



توعية
أسرية

الفترة	٢٠٢١ - ٢٠١٩
مشاركات وفعاليات	٤
رسائل وتغريدات	٢٥٠



التدريب
الأسري

الفترة	٢٠٢١ - ٢٠٠٣
الدورات	٣٠٢
المتدربين	٦٦,٣١٣

التبرعات

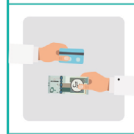

الفترة	٢٠٢١ - ١٩٩٩
الزكاة	١٨١,٩٨٣,٦٩٨
الصدقة	١٠٢,٨٢٦,٧٢٥
الوقف	٣٤,٩٢٠,٤١٤



للتبرع عن طريق الباركود
أو أرسل رسالة ا إلى 0331

هاتف الجمعية
0112293333

جمعية ابن باز للتنمية الأسرية



الصدقة SA 648 0000 289 608 010 000 166

الزكاة SA 828 0000 289 608 010 000 133

الوقف SA 618 0000 289 608 010 000 026

الرياض، طريق التخصصي، حيي المحمدية

ص.ب: 2020 الرمز البريدي: 11451

info@alzwaj.sa