

جمعية ابن باز
للتنمية الأسرية



برنامج

المرشدة للفتيات

(المرحلة العمرية ١١-١٩)

١٤٤٠هـ / ٢٠١٩م

بِسْمِ اللَّهِ الرَّحْمَنِ الرَّحِيمِ



خادم الحرمين الشريفين
الملك سلمان بن عبدالعزيز آل سعود

رؤية
VISION 2030
المملكة العربية السعودية
KINGDOM OF SAUDI ARABIA

جمعية ابن باز
للتنمية الأسرية



صاحب السمو الملكي الأمير
فيصل بن بندر بن عبدالعزيز آل سعود
أمير منطقة الرياض ورئيس مجلس الإدارة



صاحب السمو الملكي الأمير
محمد بن سلمان بن عبدالعزيز آل سعود
ولي العهد نائب رئيس مجلس الوزراء



الفهرس



الصفحة	المحتوى	الصفحة	المحتوى
١٣	وسائل التواصل للحصول على خدمات البرنامج	٤	مقدمة (المشكلة)
١٤	مؤشرات قياس العائد من البرنامج	٦	فكرة البرنامج (الحل)
١٥	تكلفة البرنامج	٧	الجهة المنفذة
١٦	التزامات الجمعية تجاه الداعم	٨	المشرف على التنفيذ
١٧	لماذا جمعية ابن باز تستحق دعمك	٩	الشريحة المستهدفة
١٨	إنجازات الجمعية	١٠	رؤية البرنامج
١٩	صور لأنشطة الجمعية	١٠	رسالة البرنامج
٢٠	مطبوعات الجمعية	١١	أهداف البرنامج
		١٢	خدمات البرنامج المقدمة للمستفيدين



مقدمة

ذلك على الفتاة حالة الازدواجية في السلوك والمفاهيم، وما يولده من علل نفسية واضطرابات في علاقات الفتاة بأفراد أسرتها ومجتمعها، وما يتولد عن ذلك من مفاهيم حول طبيعة الحياة وحول قضايا الفتاة وأسرتها ومجتمعها، إضافة إلى ضعف المهارات وتدني مستوي الخبرة، ولهذا نشأت الحاجة إلى هذا البرنامج للاستماع إلى الفتاة ودعمها نفسياً واجتماعياً والعمل على بناء مفاهيم معتدلة لديها وإرشادها في مواجهة المشكلات والتعامل مع صعوبات الحياة.

رغم ما يتسم به مجتمعنا السعودي من محافظة وتدين وما تتمتع به الفتيات في المجتمع من أخلاق وحياء وارتباط أسري قوي يجعل من الفتاة أولوية ويوفر لها تنشئة محافظة وحماية من المؤثرات السلبية، إلا أن العقود القليلة الماضية شهدت تغيرات كثيرة انعكست على الأسرة وأثرت في قدرتها على توجيه فتياتها وحمايتهن من المؤثرات السلبية التي أصبحت سمة من سمات الحياة المعاصرة ونتيجة لذلك ظهرت سلوكيات شاذة بين الفتيات وأصبحت مرحلة البلوغ والتعقل لدى بعضهن مرحلة مراهقة وتهور. وأخطر ما في



أمثلة على مشكلات الفتيات

مشكلات الدراسة والتخصص	مشكلات العلاقة بالوالدين	مشكلات البلوغ والمراهقة
مشكلات حول طبيعة الحياة	مشكلات السلوك العام	مشكلات التواصل الاجتماعي
مشكلات الدخل والصراف	مشكلات الوعي والمفاهيم	مشكلات تكوين العلاقات
مشكلات الحرية والهوية	مشكلات الصحة النفسية	مشكلات الوقت واستثماره

فكرة البرنامج

تقوم فكرة البرنامج على توفير مرشدات متخصصات تخصصاً دقيقاً بالفتيات وقادرات على إرشادهن في مرحلة البلوغ وما يصاحبها من تغيرات نفسية وسلوكية وفي القضايا التي تمسهن والمشكلات التي يواجهن والتحديات أو الصعوبات التي يتعرضن لها وتمكينهن من متطلبات المرحلة العمرية التي يمررن بها والتغيرات النفسية والسلوكية التي يعانين منها وبناء مفاهيم صحيحة.

جمعية ابن باز للتنمية الأسرية



الجهة المنفذة

جمعية ابن باز للتنمية الأسرية هي الجهة المسؤولة عن تنفيذ برنامج المرشدة للفتيات، وتعمل الجمعية على دعم التخصص في إرشاد الفتيات ورفع مستوى تأهيل المتخصصات ليكن قادرات على إرشاد الفتيات.



المشرف على البرنامج

يشرف على تنفيذ البرنامج الدكتور علي بن عبد الرحمن الرومي، أستاذ علم الاجتماع المشارك والأمين العام للجمعية، ويتبنى سياسة التركيز على أهداف الجمعية التي نشأت ودعمت من أجلها، وهي سياسة تركز على المستفيدين من هذه الأهداف، فأهداف الجمعية تقوم على تقديم خدمات التنمية الأسرية من إعانة زواج، وسعي للتوفيق بين الراغبين في الزواج، وتدريب للمقبلين على الزواج على المهارات الزوجية والأسرية، وإرشاد لأفراد الأسرة عند تعرضهم لمشكلات زوجية أو أسرية، وإصلاح بينهم عند حدوث انفصال أو تفكك يمنع من تواصلهم وتفاهمهم المباشر.

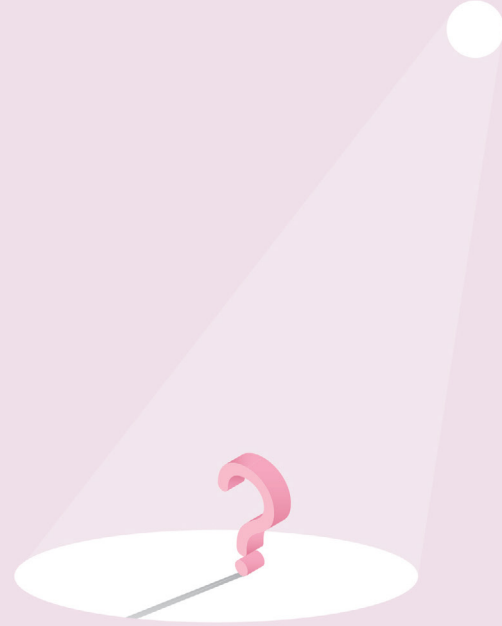

الشريحة المستهدفة

يستهدف البرنامج الفتيات في المرحلة العمرية من ١١ عاماً إلى ١٩ عاماً، حيث تمر فيها الفتاة فيها بتغيرات جسدية ونفسية وسلوكية واجتماعية تنتقل من خلالها من مرحلة الطفولة إلى مرحلة البلوغ والمسئولية، وعندما تكون الفتاة غير ناضجة نفسياً واجتماعياً لمواجهة تحديات هذه المرحلة بسبب ضعف في التنشئة الأسرية تتعرض لمشكلات نفسية وتوترات في علاقتها الأسرية والاجتماعية، كما تصبح عرضة للمؤثرات السلبية. والشريحة المستهدفة تمثل حوالي ٢٢% من حجم الإناث السعوديات على مستوى المملكة.



رؤية البرنامج

أن يكون البرنامج رائداً في إرشاد الفتيات في المرحلة العمرية من ١١ إلى ١٩ سنة وبشكل متخصص معرفياً ومهنياً.

رسالة البرنامج

إرشاد الفتيات في المرحلة العمرية من ١١ إلى ١٩ سنة.





أهداف البرنامج

١. توفير خط ساخن لإرشاد الفتيات.
٢. تعزيز الصحة النفسية لدى الفتاة.
٣. تحسين علاقة الفتاة بوالديها وأسررتها.
٤. تعزيز قدرة الفتاة على التعامل مع مشكلات المرحلة العمرية.





خدمات البرنامج المقدمة للمستفيدات

1. الاستماع لما تعانيه الفتاة من مشكلات وصعوبات.
2. التعاطف مع مشاعرها الطبيعية ودعمها نفسياً.
3. مناقشتها والحوار معها للوصول إلى مفاهيم صحيحة.
4. مساعدتها في تشخيص مشكلاتها والتعرف على أسبابها.
5. مساعدتها في التعرف على خيارات الحل وتحديد سبلها وإيجابيات الحلول.
6. مساعدتها في تحديد الحل المناسب.
7. مساعدتها في اتخاذ القرارات المناسبة لها.
8. مساعدتها في بناء آلية تدرج تتفق وطبيعة الحلول في الحياة.
9. المتابعة اللاحقة ومناقشة ما يستجد مما قد يؤثر على سعيها لتجاوز المشكلات والصعوبات.
10. توجيه الحالات التي تحتاج إلى رعاية خاصة إلى الجهات الرسمية المختصة.



١. الحضور لمقر الجمعية.
٢. الاتصال عبر الهاتف.
٣. الاتصال عبر موقع الجمعية أو التطبيق الإلكتروني الخاص بالبرنامج.
٤. الاتصال على الواتس أب الخاص بالبرنامج.
٥. حضور ورشة عمل أو دورة تدريبية حول قضية تهم الفتيات.

وسائل التواصل للحصول على خدمات البرنامج



مؤشرات قياس العائد من البرنامج

١. عدد المرشدات.
٢. إجمالي عدد الاستشارات.
٣. عدد الاستشارات الحضورية.
٤. عدد الاستشارات الهاتفية.
٥. عدد الاستشارات عبر موقع الجمعية على الانترنت.
٦. عدد الاستشارات عبر الوتس أب الخاص بالبرنامج.
٧. عدد ورش العمل حول قضايا الفتيات.
٨. عدد الدورات الموجهة للفتيات.
٩. معدل الاستشارات لكل مرشدة أسرية.
١٠. متوسط تقييم الفتاة للاستشارة الأسرية.



تكلفة البرنامج التقديرية



م	البيان	التكلفة الشهرية	التكلفة السنوية
١	خطوط الاتصال	١٥٠٠	١٨٠٠٠
٢	موظفة استقبال ومنسقة الاتصالات	٥٠٠٠	٦٠٠٠٠
٣	ثلاث مرشدات متخصصات	$١٨٠٠٠ = ٣ \times ٦٠٠٠$	٢١٦٠٠٠
	المجموع	٢٤٥٠٠	٢٩٤٠٠٠

ملحوظة: إجمالي عدد الاستشارات المتوقع حوالي ٢٨٨٠ استشارة في السنة، بقيمة لا تتجاوز ١٠٢ ريالاً للاستشارة الواحدة على الداعم، وهو مبلغ أقل بكثير من قيمتها في القطاع الخاص، حيث لا تقل عن ١٥٠ ريالاً للاستشارة الهاتفية و ٣٠٠ ريالاً للاستشارة الحضورية، وتحسب بتقسيم التكلفة الاجمالية على عدد الاستشارات (٢٨٢٠٠٠ ÷ ٢٨٨٠ = ١٠٢ ريالاً).





التزامات الجمعية تجاه الداعمين والرعاة

١. خطاب شكر وتقدير:

- أ- للدعم الذي يتكفل بالبرنامج كاملاً من رئيس مجلس الإدارة صاحب السمو الملكي الأمير فيصل بن بندر.
- ب- للدعم الذي يزيد على ٥٠,٠٠٠ ريال من نائب مجلس إدارة الجمعية.
- ج- للدعم الذي يقل عن ٥٠,٠٠٠ ريال من الأمين العام للجمعية.

٢. تسجيل الداعم ضمن رعاة البرنامج في كل من:

- أ- لوحة الرعاة في مقر الجمعية.
- ب- إعلانات البرنامج في الصحف المحلية أو موقع الجمعية ورسائل الجوال للدعم الذي يزيد على ٥٠,٠٠٠ ريال.

٣. تقديم درع تكريمي للداعم الذي يبلغ دعمه ٥٠,٠٠٠ ريال فما فوق.

٤. تزويد الداعم بتقارير البرنامج الربعية والنصفية والسنوية.

٥. يمكن التفاوض مع الراغب برعاية البرنامج بالكامل على المميزات التي يرغبها الراعي.



لماذا جمعية ابن باز تستحق دعمكم

١. تأسست الجمعية برغبة من خادم الحرمين الشريفين الملك سلمان بن عبدالعزيز.
٢. وضع بذرتها وأشرف عليها في بداياتها سماحة الشيخ ابن باز رحمه الله.
٣. الجمعية يشرف عليها صاحب السمو الملكي أمير منطقة الرياض (رئيس مجلس الإدارة).
٤. يضم مجلس إدارة الجمعية مفتي المملكة وعدد من المشايخ والمسؤولين.
٥. أول كيان مؤسسي في التنمية الأسرية على مستوى المملكة.
٦. خلال العقدين الماضيين قدمت الجمعية خدماتها لما يقرب من ١٧٦٢٩ مستفيد من إعانات الزواج و ٢٠٧٠ مستفيد من التوفيق بين الراغبين في الزواج و ٦٣٧٠٢ مستفيد من الدورات التدريبية وما يزيد على ٧٧٣٥٢ مستفيد من الاستشارات الأسرية.
٧. كانت الجمعية ولا زالت دار خبرة لجأت إليها واستفادت منها جمعيات ومراكز التنمية الأسرية في المملكة.
٨. كانت تجربة الجمعية المنطلق الذي اعتمدت عليه وزارة العمل والتنمية الاجتماعية في تبني جمعيات التنمية الأسرية ومراكزها وتعميمها على مستوى المملكة والعمل على وضع الأنظمة واللوائح المنظمة لها.
٩. الجمعية تقدم خدمات متنوعة ومتكاملة في مجال التنمية الأسرية، حيث تشمل إعانة زواج، وسعي للتوفيق بين الراغبين في الزواج، وتدريب للمقبلين على الزواج في المهارات الزوجية والأسرية، وإرشاد لأفراد الأسرة عند تعرضهم لمشكلات زوجية أو أسرية، وإصلاح بينهم عند حدوث انفصال أو تفكك يمنع من تواصلهم وتفاهمهم المباشر.
١٠. تخدم الجمعية شرائح الأسرة المتعددة من أطفال وشباب وفتيات ونساء ورجال وكبار سن.
١١. تعمل الجمعية على أن يكون عملها وفق معايير العمل الاجتماعي الشرعية والنظامية والعلمية والمهنية.

إنجازات الجمعية

٢٠١٨ - ١٩٩٩



التدريب

٢٠١٨ - ٢٠٠٣	الفترة	■
٢٤٨	الدورات	■
٦٣٧٠٢	المتدربين	■

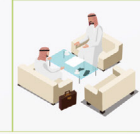

الاستشارات الأسرية

٢٠١٨ - ١٩٩٩	الفترة	■
٧٧,٣٥٢	المستفيدين	■



التوفيق بين الراغبين في الزواج

٢٠١٨ - ٢٠٠٥	الفترة	■
٦,٥٤٣	المتقدمين	■
٢,٠٧٠	المستفيدين	■



إعانة الأزواج

٢٠١٨ - ١٩٩٩	الفترة	■
١٧,٦٢٩	المستفيدين	■
١٥٥,٢٠٢,٤٠٠	المبلغ	■



الإيرادات المالية

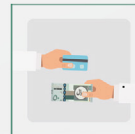

٢٠١٨ - ١٩٩٩	الفترة	■
١٦٦,٥١٤,٨٥٧	الزكاة	■
٩١,٣٨٠,٧٤٠	الصدقة	■
٢٦,٨٧٠,٨٥٤	وقف	■



صور لأنشطة الجمعية



● الجئة التنفيذية



● مجلس إدارة الجمعية



● دورة أسرية



● دورة المقبلين على الزواج

مطبوعات الجمعية



برنامج المرشد للشباب



برنامج المرشدة للفتيات



برنامج التوفيق بين الراغبين في الزواج



برنامج الإصلاح بين الزوجين



الخطة التشغيلية



الخطة الإستراتيجية



جمعية ابن باز للتنمية الأسرية



الصدقة SA 648 0000 289 608 010 000 166
الزكاة SA 828 0000 289 608 010 000 133
الوقف SA 618 0000 289 608 010 000 026

هاتف +966 11 22 9 3333
فاكس +966 11 22 9 8888

www.alzwaj.sa

info@alzwaj.sa

الرياض - طريق التخصصي - حي المحمدية
ص.ب: 220404 الرمز البريدي: 11311

[@alzwajorg](https://www.facebook.com/alzwajorg)